

## 8. Ersatzteilliste:

Verwenden Sie **ausschließlich ORIGINAL Ersatzteile** ! Andernfalls verfällt jede Gewährleistung !

Pos.-Nr.:	Art.-Nr.:	Stück	Beschreibung	Anzugs- moment
1	12509	1	Pro-Drive 85 V GKF . Grundgetriebe (17mm   M8)	
1.1	14219	1	Pro-Drive 85 Vv GKF . Grundgetriebe (27mm   M16)	
2	10286	1	Verschlusskappe VK100 . Kunststoff . kpl.	
3	10088	2	Schmiernippel M6 . selbstschneident	
4	12769   14692	1	Kopflager 27mm . kpl. (12769=USA   14692=Europa, GUS)	
4.1	12766	1	Kopflager 17mm . kpl. (alle Länder)	
5	10114	2	Sechskant-Flansch-Schraube M12x45 . ISO8102-10.9 (bei Pos.-Nr. 4)	125 Nm
5.1	10099	2	Innensechskantschraube M 10 x 35 . DIN 912-12.9 (bei Pos.-Nr. 4.1)	80 Nm
6	12543	1	Spannring (POM)	

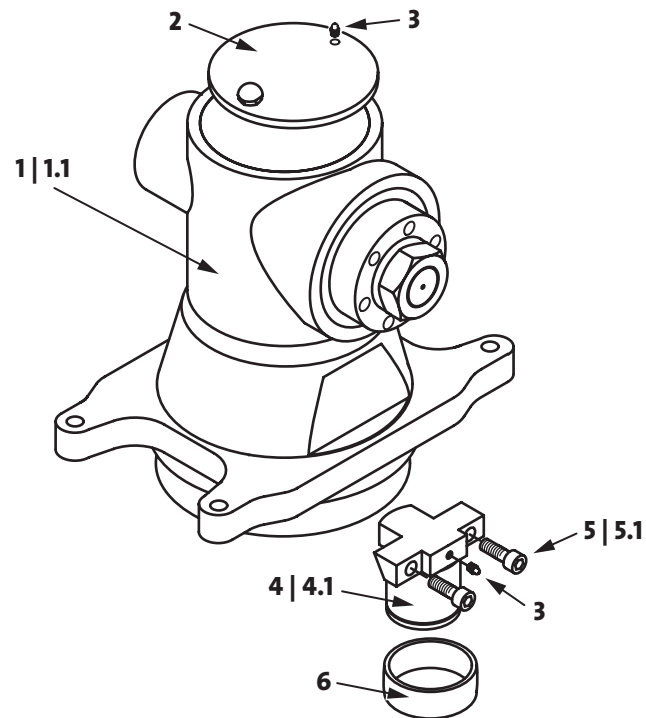

Gebr. Schumacher GmbH . Am Sportplatz . D - 57612 Eichelhardt (Germany)  
Kundendienst . Fon: +49 (0) 26 81 - 80 09 - 0 . Fax: +49 (0) 26 81 - 80 09 - 90  
www.gebruederschumacher.de . info@gebr-schumacher.de

Service- und Gewährleistung | D -85V und 85 Vv | Stand: V01\_01-2007 | © 2007 | Änderungen vorbehalten

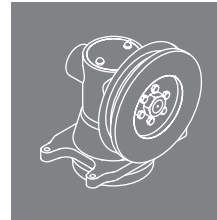
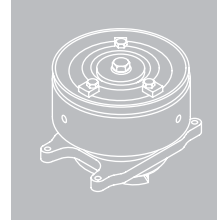
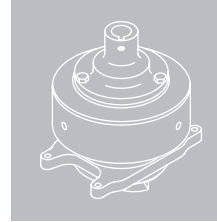
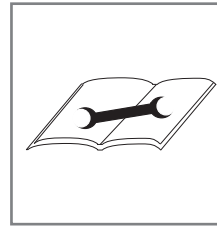

## Service- und Gewährleistungsheft für Pro-Drive Hochleistungs- Mähmesserantriebe

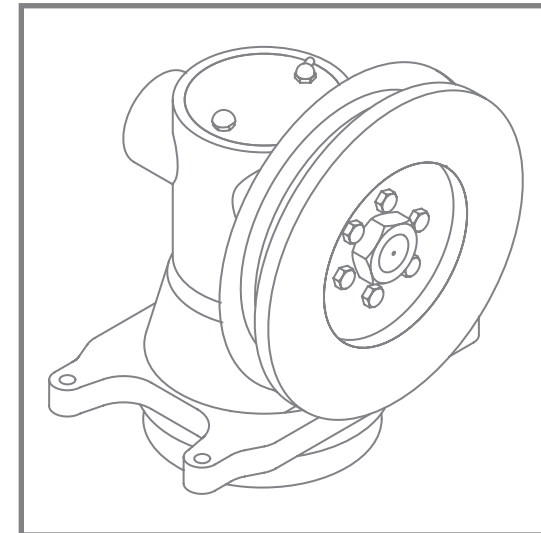

**Pro-Drive 85 V | Grundgetriebe mit Kopflager**  
(85mm Hub . 17mm Kurbelwellenhälfte M8 . 17mm Kopflager kpl.)  
**Pro-Drive 85 Vv | Grundgetriebe mit Kopflager**  
(85mm Hub . 27mm Kurbelwellenhälfte M16 . 27mm Kopflager kpl.)

### WICHTIGE INFORMATION:

Dieses Serviceheft stellt die Grundlage der Garantieleistung für Pro-Drive Hochleistungs-Mähmesserantriebe dar. Es ist daher unbedingt erforderlich, die entsprechenden Hinweise zu befolgen und einzuhalten.

Dies gilt insbesondere für Registrierung u. Schmieranweisung. Für Rückfragen steht Ihnen unser Kundendienst gerne zur Verfügung.

